



11月8日に会員視察会を開催いたしました。写真は下関海峡ゆめタワーの展望室での様子です。詳しくはP3をご覧ください。

お知らせ

1月のマル経資金の申込締切日は年末年始のため、12月19日木曜日に変更になります。

今月の主な内容

- P5 女性会だより
- P8 最低賃金
- P13 クラウドな話
- P15 LOBO
- P18 新会員

2024

12月号



経営安定セミナー開催 プレスリリース&SNS活用でマスコミ・クチコミを引き寄せる！

～小さなお店が・・・無料で新聞・TVの取材を受けて売上UP！～

『売れる！カラクリ販促術』

当会議所では、10月23日(水)広報ジャーナリスト協会 代表で広報ジャーナリストの福満 ヒロユキ氏を講師に迎え、「プレスリリース&SNS活用でマスコミ・クチコミを引き寄せる！～小さなお店が・・・無料で新聞・TVの取材を受けて売上UP！～『売れる！カラクリ販促術』」と題し、セミナーを開催しました。

最初に、福満講師の「顧客は見つけるか、創り出すか、自己紹介で決まる！今日は皆さん名刺交換から始めましょう！」との呼び掛けから、受講者が互いに名刺交換を行い和やかな雰囲気から始まりました。

今回、新聞・TV・雑誌の掲載がテーマ、まず広告と広報の違い、知らせると伝えるの違いを考えると、広告は費用対効果で行うもの、広報はアイデアを伝えるためのもの、知らせるは一方通行で、伝えるはリアクションを伴うと説明。そして、広報で何を伝えるかとして、それは「誰が誰の笑顔のために何をするか(したか)」というストーリーであると説明されました。

次に、新聞に掲載された実例をもとに、記者・番組制作が欲しがるプレスリリース3原則(新規性、社会貢献、経済効果)、情報整理の方法として5W(What, Who, When, Where, Why)+5H(How, How many, How much, How long, How in the future)、文章構成、タイトルの注意点などを解説されました。

最後にSNSを活用した事前告知と直前告知、記事・オンエアのSNSでのシェア、Googleサービスの利用などプレスリリースの拡散と活用について話され、締めくくられました。

セミナー終了後の受講者からは、「分かり易く実例を交えてご教授下さいました。今後、実践していきたい。」「広報・プレスリリースの勉強は、なかなかできないので大変貴重な学びになりました。」「インターネットで調べていましたが、セミナーできちんと勉強でき、とてもうれしかった。」など好評をいただきました。

個人事業主のための

令和6年度税制改正説明会を開催！！

会議所では、毎年、「税を考える週間」行事の一環として、「税制改正説明会」を開催しております。

今年は、10月25日(金)に個人事業者に関係する改正のポイント及び6月より開始された定額減税と年末調整について、飯塚税務署個人課税第一部門 塚本優香 氏並びに法人課税第一部門 橋 康臣 氏を講師に迎え開催いたしました。



始めに資料を基に定額減税の概要を説明され、給与所得者、年金受給者、不動産所得・事業所得者別にそれぞれの減額方法について解説いただきました。

次に、定額減税の年末調整について、国税庁の年末調整計算シートを使用し、事例をもとに減税額の計算方法から源泉徴収簿、源泉徴収票の記入方法まで丁寧に分かり易く解説いただきました。

その他、子育て世帯等に対する住宅ローン控除の拡充、子育て世帯等に対する住宅リフォーム税制の拡充、子育て世帯に対する生命保険料控除の拡充など、扶養控除等の見直しと併せて行う子育て支援税制について、令和7年度に向けて検討段階の施策も含め説明いただき、税制改正説明会が終了しました。

いづかプレミアム電子商品券（スマホ・カード版）使用期限のお知らせ

今年度のいづかプレミアム電子商品券（スマホ・カード版）につきましては、多くの皆様にご購入いただき、誠にありがとうございました。使用期限が迫ってきておりますので下記期限をご確認いただき、お早めにご使用下さい。



使用期限 令和6年12月31日（火） ※使用期限を過ぎた電子商品券は、無効となりますのでご注意下さい。

問合せ先／飯塚商工会議所 商工振興課 TEL:0948-22-1007



スポーツ施設利用券の有効期限は12月31日まで

当会議所が実施致しております、令和6年度「健康維持増進支援事業」のスポーツ施設利用券の有効期限は**12月31日（火）**となっております。

お申込みされていない方や、すでに利用券をお持ちの方はお早めにお申込み、ご利用下さい。

♪♪♪会員視察会（1日バスハイク）を開催しました♪♪♪

当会議所では、11月8日（金）会員視察会を開催し、14事業所28名の方が参加されました。今回の視察先は、山口県下関市。まず最初に門司側の和布刈神社を参拝し、全長780mの関門トンネル人道（海底トンネル）を歩いて下関市へ渡りました。その後、下関の名所、長府毛利邸、功山寺、赤間神宮等を見学。昼食には下関名物「瓦そば」「ふぐ天井」を堪能しました。午後からは関門海峡を間近に臨む市立しものせき水族館「海響館」。美しい潮流を再現した関門海峡潮流水槽や、世界一の種類数を誇るフグの仲間の展示など下関ならではの展示が充実していました。最後に「海峡ゆめタワー」。展望室から巖流島、九州側の門司港レトロ口など360度の展望を楽しみました。

好天に恵まれ、充実した視察会となりました。



このまちの見る夢が、わたしの夢です。

CLOVER SHINKIN GROUP

飯塚信用金庫

〒820-8602
福岡県飯塚市本町11番42号
TEL:0948-22-3300(代)
FAX:0948-24-7642



ロケット石鹸株式会社
エオリア株式会社

ロケット石鹸株式会社
嘉麻市山野2091 TEL:0948-43-0756
エオリア株式会社
飯塚市平恒1-12 TEL:0948-42-2375



飯塚市吉原町一番一十二号
TEL:0948-29-0170
FAX:0948-29-0466

セイコーメデイカルブレン株式会社
街の健康ステーション
タイヨー薬局

Shibuta

重仮設賃貸
基礎工事

株式会社
シブタ商会

飯塚市佐与 1432-1
TEL (0948) 23-0517

ニ子山部屋激励チャリティイベントが開催されました!

11月2日(土)ヲソラホンマチで、がんばれ九州場所激励チャリティイベントが開催されました。イベントでは、もちつき大会、ちゃんこ鍋の実演販売、腕相撲対決が行われた他、ニ子山親方と同部屋力士による挨拶や質問コーナーが設けられ、地域住民との交流が深められました。

当日は、県内外から多くのお客様が来場されるなど大変賑わい、後日、イベントでの収益金が飯塚市に寄付されました。



「遠賀川水辺ピクニック」、「アーケード商店街マルシェ」開催!

11月9日(土) 遠賀川中之島で「水辺ピクニック」を開催しました。

このイベントは、遠賀川河川空間をオープン化、河川敷での有料イベントや普段使いを推進するため、社会実証事業として実施したものです。

近畿大学、まちづくり協議会、商店街連合会、河川事務所、飯塚市、当会議所等で構成された「飯塚憩いの会かわまちづくり協議会」が主催で、魚釣り体験、カヌー、遊具体験、デイキャンプ(BBQ)、花植え体験、水生生物調査、キッチンカー・屋台の出店など様々な企画を催し、参加者は大いに楽しみました。

また、同日の本町・東町商店街では、初イベントとなる「アーケード商店街マルシェ」が開催され、「ミニパンぱーく」、キッチンカーなどの「飲食ブース」、東町商店街の「子ども縁日」、その他ハンドメイド雑貨の販売、様々なメダカを集めた「めだかフェス」、七五三行列も同時に開催されるなど、商店街は大変賑わいました。



あなたのカーライフをサポートする
全メーカーの部品・用品の卸・小売店

飯塚部品株式会社

〒820-0083
飯塚市秋松 898 (AOKI 飯塚店横)
TEL 0948-22-2222
FAX 0948-24-7177

名菓
ひよ子

ひよ子で、笑顔に。

125th
1958年10月1日
創業のとき

飯塚本店
(0948) 2210145

総合建設業(昭和九年創業)

株式会社 多田組

代表取締役 多田 勉

飯塚市片島二一八一九
TEL 〇九四八二二二六三六
〇九四八二五四三二四

株式会社 麻生

飯塚市芳雄町7番18号
代表電話 2213604
FAX 2411290

商工振興委員視察研修旅行を開催しました！

商工振興委員では10月9日(水)、視察研修旅行を5年ぶりに開催し、糸島市「雷山千如寺大悲王院」、唐津市「名護屋城博物館」を巡りました。

福岡県内でも有数の紅葉名所として知られている大悲王院の境内には、樹齢400年の楓の大木が一本あり、青々しく古木の力強さを感じることが出来ました。堂内には国の重要文化財に指定されている十一面千手千眼観世音菩薩立像があり、御前にてご祈祷をいただきました。

また、名護屋城は豊臣秀吉が朝鮮出兵時に陣を構えた場所であり、興味深い歴史も学ぶことが出来、参加者からは2026年にある大河ドラマの理解が深まったとの感想をいただきました。

当日は晴天にも恵まれ、委員同士の交流も深められた大変有意義な視察研修旅行となりました。



世界の女性と手をつなぎ
企業と地域発展につくそう
女性の手女性の声を会議所に

一緒に活動しませんか

会員募集中



飯塚商工会議所 女性会 事務局 お問合せ：0948-22-1007

♪「第37回 I LOVE 遠賀川」に参加しました♪

女性会(大谷会長代行他31名)では、10月20日(日)筑豊の象徴であり、地域の貴重な財産でもある遠賀川の清掃活動「I LOVE 遠賀川」に参加しました。

昨年は雨天のため中止となりましたが、本年はお天気にも恵まれ、開催セレモニー後、本部から新飯塚橋周辺までビニールやペットボトル、枯草等のゴミを拾いました。作業中、ヘビに遭遇するなどのハプニングもありましたが、会員同士、会話も弾み楽しく作業することができました。活動終了後は、よりいっそう美しくなった遠賀川を目にすることができ、充実した活動となりました。



♪「第10回筑前の國いづか街道まつり」に出店しました！♪



女性会(大谷会長代行他31名)では、10月27日(日)チャリティ事業の一環として、「第10回筑前の國いづか街道まつり」コスモスコモン前広場のフードコーナーに出店しました。

当日は、心配されていた雨もイベント終了頃まで降ることもなく、ステージでは、中学校、高等学校吹奏楽部の演奏やフラダンス、幼稚園児たちのお遊戯などが披露され、会場は大勢の人で賑わいました。

会員が企画し、仕入から販売まで行った「かしわおにぎり」や「からあげ」、「ノンアルコールビール」等は、お客様に大変好評で、お昼過ぎには大半が完売しました。

収益金は、7月に「わっしょい祭り」に出店した際の収益金等と共に社会福祉等に役立てていただく予定です。ご来場、ご協力、ありがとうございました。

個人事業主の皆様

所得税・消費税についてのご相談は、 飯塚商工会議所税務相談所へお越しく下さい！



税務相談所では、専任税理士とともに帳簿の記帳から確定申告書の作成、消費税の申告事務まで低廉な価格にて行います。

また従業員の源泉事務・償却資産の申告等の相談にも応じます。

☆記帳代行とは…日々の記帳代行から、決算申告までを行います。

☆継続指導とは…日々の記帳、月々の集計までをしていただき、決算申告のみ行います。

手 数 料 (特前所得に応じて変わります)			
記帳代行	手数料 月額 4,950円～	決算料 年額 15,400円～	
継続指導	手数料 月額 1,430円～	決算料 年額 11,000円～	
消費税申告	簡易 6,300円 ・ 本則 9,450円		
※2業種事業(事業・不動産)所得種目数の増加により、別途手数料 3,150円			

※入会には、要件がございます。

★お問い合わせは、会議所経営相談課(TEL0948-22-1007)へ

国の教育ローン

JFC 日本政策金融公庫

～お子さまの教育資金を(日本政策金融公庫)がサポート!～

高校・大学・専門学校等への入学時・在学中にかかる費用を対象とした公的な融資制度です。日本学生支援機構の奨学金との併用も可能です。



【ご融資額】 お子さま1人あたり350万円(一定の要件に該当する場合450万円)以内

【金 利】 年2.35% (固定金利・保証料別)

※「交通遺児家庭」、「母子家庭」、「父子家庭」、「世帯年収200万円(所得132万円)以内の方」

または「子ども3人以上の世帯かつ世帯年収500万円(所得356万円)以内の方」は上記利率の▲0.4%

(令和6年11月30日現在)

【ご返済期間】 18年以内

【お使いみち】 受験費用、入学費用、授業料、施設設備費、教科書代、通学費用、パソコン購入費、自宅外通学に必要な住居費用、学生の国民年金保険料など

【ご返済方法】 毎月元利均等返済(在学期間中は利息のみ、ボーナス時増額、繰上返済も可能)

【保 証】 (公財)教育資金融資保証基金(保証料有)または連帯保証人

【お申込み】 インターネットや郵送でお申込みいただけます。

(インターネット申込は、24時間365日受付可能)

★詳しくは

(「国の教育ローン」で検索 <https://www.jfc.go.jp/n/finance/search/ippan.html>) もしくは、
教育ローンコールセンター：0570-008656(ナビダイヤル)か(03-5321-8656)までお問い合わせください。

事業資金を必要とされる方へ



☆ 国の融資制度（日本政策金融公庫国民生活事業） ☆

融資の種類	ご利用いただける方	ご融資限度額	金利(年)	担保および保証人
一般貸付	ほとんどの業種の方にご利用いただけます	4,800万円	各制度の利用方法により担保・保証人の有無、又、利率も内容・条件により異なり、都度変動もごさいますので、当会議所へお問い合わせいただくか、日本政策金融公庫ホームページでご確認下さい。	
		特定設備資金 7,200万円		
小規模事業者経営改善資金（マル経資金）	・6ヶ月以上会議所の経営指導を受けている方 ・飯塚市内（旧穂波町、筑穂町、額田町、庄内町の区域を除く）で1年以上事業を行なっている方 ・常時使用する従業員が商業、サービス業（宿泊業及び娯楽業を除く）は5人以下、製造業、その他は20人以下の小企業 ・所得税、法人税、事業税、消費税、住民税等を完納している方	2,000万円以内		
新規開業資金	新たに事業を始められる方、または事業開始後おおむね7年以内の方 （女性または35歳未満か55歳以上の方） （中小会計を適用する方） （廃業歴等がある方）	7,200万円（内運転資金4,800万円）		
一般生活衛生貸付	飲食、理美容、食肉、旅館、クリーニング業等の方の設備資金	7,200万円～4億8,000万円		

※夫々、内容や条件等によりご融資額等が異なる場合がございます。

☆ 福岡県の融資制度 ☆ ※ NPO 法人も、原則対象に含まれますが、一部対象外となることがあります。

融資の種類	ご利用いただける方	ご融資限度額	金利(年)	担保および保証人
小規模事業者振興資金	ほとんどの業種の方にご利用いただけます ※小口零細企業保証型については保証協会の保証付き融資残高が2,000万円以下の方	運転資金 5,000万円 設備資金 8,000万円 ※小口零細企業保証型については2,000万円	1.4%+保証料率	担保：必要に応じて徴求 保証人：原則として法人は代表者のみ 個人は不要 ※小口零細企業保証型 担保：原則不要 保証人：原則として法人は代表者のみ 個人は不要
緊急経済対策資金	(1) セーフティネット保証認定者 (2) 県知事指定災害の被災者 (3) 県知事指定倒産等事業者の債権者 (4) 原材料価格等の高騰等の影響で経営の安定に支障が生じている方 (5) 中小企業信用保険法の規定による市町村長の認定を受けた方 (6) 事業再生実施関連保証（感染症対応型）の申込人資格要件に該当する方 (7) 経営力強化保証の申込人資格要件に該当する方 (8) 経営の承継の円滑化の規定による認定を受けた方又は会社である認定中小企業者の代表の方 (9) 3年以内に事業承継を予定する又は事業承継後3年未満の法人で一定の財務要件を満たす方	1億円 ※夫々、別途要件有	(1)～(5)、1.3%+保証料率 (6)、(7) 1.1%+保証料率 (8)、(9) 1.4%以内+保証料率	担保：必要に応じて徴求 保証人：原則として法人は代表者のみ 個人は不要 (8)は別途定めによる (9)は保証人不要
新規創業資金	新規に創業する個人または会社（創業1年未満のものを含む）	2,000万円	1.3%+保証料率	担保：不要 保証人：原則として法人は代表者のみ 個人は不要
女性創業型	代表者が女性の方	1,000万円	1.2%+保証料率	
若年者創業型	代表者が35歳未満の方			
シニア創業型	代表者が55歳以上の方			
支援創業型	認定特定創業支援事業による支援を受けた方	2,000万円		



福岡県特定(産業別)最低賃金が改定されます!

特定最低賃金	1時間	効力発生日
製鉄業、製鋼・製鋼圧延業、鋼材製造業	1,106円 (1,053円)	令和6年 12月10日 ※()は、令和6年 12月9日までの金額 になります。
電子部品・デバイス・電子回路、電気機械器具、情報通信機械器具製造業	1,071円 (1,019円)	
輸送用機械器具製造業	1,081円 (1,029円)	
自動車(新車)小売業	1,066円 (1,028円)	
百貨店、総合スーパー	1,000円 (945円)	

※特定最低賃金に該当しない産業は、福岡県最低賃金《1時間992円》が適用されます。

★詳しくは、福岡労働局労働基準部監督課賃金室(TEL092-411-4578)

または、飯塚労働基準監督署(TEL0948-22-3200)までお尋ね下さい。

健康サポートのヒント～協会けんぽからの最新ニュース～

高血圧について知ろう



寒い日が続いていますが、いかがお過ごしでしょうか？

今回は、高血圧についてお届けいたします。

高血圧の原因って何？

食塩のとりすぎ、肥満、過剰な飲酒、ストレス、遺伝などが組み合わさっておこると考えられています。他にも睡眠不足や運動不足、寒冷などさまざまあります。

高血圧などの予防のために生活習慣で気をつけること

- 食塩制限(減塩)：日本人の食生活は食塩が多くなりやすい特徴があるため、全体的に薄味を心がけましょう。
- 適正な体重：体重(kg)を身長(m)の2乗で割って算出する「体格指数(BMI)」の正常範囲は18.5～25.0(kg/m²)で、肥満者はBMI 25.0未満を目指しましょう。
- アルコール：アルコールを飲んだすぐ後は血圧が下がりますが、継続して一定量以上を飲むと高血圧の原因になります。
- 運動：速歩・ステップ運動・スロージョギング・ランニングのような持久性のある有酸素運動が推奨されています。ただし、高血圧の治療中の方は主治医に相談してから始めてください。
- 他にも禁煙・防寒や情動ストレスのコントロールも有効といわれています。

高血圧は自覚症状がほとんどなく、自分では気づきにくいです。循環器疾患などの生活習慣病の早期発見のためにも、年に一度の特定健診(生活習慣病予防健診)を受けましょう。



全国健康保険協会 福岡支部
協会けんぽ

「協会けんぽ福岡支部メールマガジンより転載」

💡 仕事にヒント！ from 図書館の本棚



飯塚市立図書館 HP

2024年もあと僅かとなりました。みなさまにとってどのような1年だったでしょうか？ 2025年が充実した佳き年となりますように。



無駄ゼロ！自分時間が増える 超・時短ハック

鈴木 真理子/著 明日香出版社/出版 2024年9月

集中できるデスクを作る、仕事の優先度と緊急度を考える。結論を先に伝える。AI に手伝ってもらう…。最少の時間で最大の成果を上げられる「時短力」を身につけるためのハック 65個を紹介する。



荒れ地の種

江上 剛/著 光文社/出版 2024年9月/発行

2011年の東日本大震災で被害を受け、200年以上続く酒蔵を流された矢吹酒造所。8代目の光はテレビ番組の取材を受けたことで、家族や関係者のみならず、金融機関や役所も味方につけ、酒蔵の再興に挑む。

《お問合せ》飯塚市立図書館 TEL：0948-22-5552 E-mail：info@iizuka-library.jp



information

インフォメーション

受講料
無料

☆事業継続力 強化計画策定セミナー ※

簡単に作れる！

本当に役立つBCP策定セミナー

◆日時 12月18日(水)

13:30～15:00



☆経営安定特別セミナー ※

受講料
無料

★商品・サービスの価格は、 値上げ？据え置き？

物価高騰に負けない！適正価格の決め方

◆日時 2月5日(水)

14:00～16:00

◆定員 30名

※については本誌中ばさみをご覧ください。

「保証人を不要とする制度のご案内」の パンフレットを作成しました！！

保証人を不要とする各種制度を、イラスト・事例を交えて
分かりやすく説明したパンフレットを作成しました。
当協会ホームページからご覧いただけます。
なお、各部支所の窓口にも備え付けております。

下記URLもしくは二次元バーコードからアクセスしてお読みください。
→URL: <https://www.fukuoka-cgc.or.jp/guide/>
→二次元バーコード



中小企業のベストパートナー
福岡県信用保証協会

お客様相談フリーダイヤル
0120-112-249

創業寛永七年
飯塚本店 ☎(22)0831
伝統の名菓 千鳥饅頭
子ロール高原名菓 ヨーデルン

ナツツ…南の風のおくりもの
株式会社 南風堂
代表取締役 神田 徹
〒810-0866 飯塚市伊川六六四一三
TEL0948-1131082
FAX0948-1131080

12月~ いづかイベント情報

飯塚市の観光施設(嘉穂劇場、イヅカコスモスコモン、飯塚市歴史資料館、旧伊藤伝右衛門邸等)や中心商店街のイベント情報をご案内します。

飯塚市歴史資料館

- 展示資料** | 国指定重要文化財「立岩遺跡堀田甕棺群出土品」(弥生時代)をはじめとする旧石器~江戸時代の貴重な考古資料を多数展示。
伊藤伝右衛門および白蓮関係資料
山本作兵衛翁関係資料(田川市所有分等が国内初「世界記憶遺産」登録)
炭鉱記録画(原画)13点 西日本文化賞受賞関係資料・生活道具等
- 料金** | 大人230円(160円) 高校生110円(70円) 中学生以下無料
()内は20人以上の団体料金 土曜日は高校生無料
- 問い合わせ** | 0948-25-2930

イヅカコスモスコモン

- イベント** | コスモスサロンコンサート ミュージックベル&トーンチャイム
クリスマスコンサート ~パーカッション歌声とともに~
- 日時** | 令和6年12月14日(土) 14:00
- 場所** | イヅカコスモスコモン 展示ホール
- 料金** | 大人 2,000円 高校生以下 1,000円 当日各500円増
※未就学児の入場はご遠慮ください。
- 概要** | 出演:ティンカーベル(アレンジャー 隈原幹恵)
越川雅之(京都フィルハーモニー室内合奏団 打楽器奏者)
丸目 雅(飯塚市出身 シンガーソングライター)
第一部:クリスマスを彩るミュージックベル・トーンチャイム
第二部:ベルとポップスの響き
一足早いクリスマスをお楽しみください。
- 問い合わせ** | 0948-21-0505

中心商店街

開催日	時間	イベント名	場所
11月30日(土) ~12月3日(火)	10:00~	永昌会	各商店街
12月21日(土)	10:00~	百縁市	各商店街
12月24日(火)まで毎週火曜日 東町がんばる市			



株式会社 **九電工**

飯塚営業所
飯塚市幸袋211-31
TEL 22-0921



プレジデントホテル



大小宴会場 25室
ご宴会ご予約承り中

〒820-0004 福岡県飯塚市新立岩12-37 (飯塚市役所横)
tel 0948-22-3840 fax 0948-25-3798
<http://www.nogami-p-hotel.jp>

福豊帝酸株式会社

工業用・医療用・食品用ガス

飯塚市佐与一四八〇番地の一
TEL 22-1327
FAX 25-40589

商工会議所の主な行事予定

(12/5~1/4)



日	曜	行 事
6	金	飯塚市商店街連合会定例理事会
7	土	金属組合年末懇親会
8	日	第129回 珠算下級検定試験 飯塚珠算連盟年末懇親会
9	月	どうで商プロジェクト委員会
10	火	女性会正副会長会議 女性会理事会 商工振興委員連絡会議 飯塚市商店街連合会年末懇親会
11	水	事業承継相談会
17	火	飯塚市古物商組合忘年会 税務相談会 経営相談会 (創業・経営革新・補助金関係)
18	水	事業継続力強化計画策定セミナー
21	土	第73回百縁市
25	水	事業承継相談会
仕事納め 12月27日 仕事始め 1月6日		

12月

日	月	火	水	木	金	土
1	2	3	4	5	6	7
8	9	10	11	12	13	14
15	16	17	18	19	20	21
22	23	24	25	26	27	28
29	30	31				

1月

日	月	火	水	木	金	土
			①	②	③	4
5	6	7	8	9	10	11
12	⑬	14	15	16	17	18
19	20	21	22	23	24	25
26	27	28	29	30	31	

※経営、法律、コンピュータ、登記、許可申請、不動産のご相談は随時受け付けます。

ただし、事前の予約が必要です。

※上記以外にも、当所経営指導員・記帳専任職員が融資や税務のご相談をお受けしています。

☆詳細については、当商工会議所までお問い合わせ下さい。(TEL 22-1007)

ワイヤロープ
土木建設資材・工事
太陽光発電システム
消防・防災機器

株式会社 **山文**

代表取締役会長 廣瀬 彰 義
代表取締役社長 山本純一郎

本 社 飯塚市新立岩1番20号
TEL 22-0215 FAX 22-5974
部・支店 本社営業部
福岡支店(土木建築部、消防・環境部)
北九州支店・東京支店

URL <http://www.kabu-yamabun.co.jp>

全国の産地から
新鮮な野菜と
果物をお届けする

筑豊地方で唯一の公設卸売市場
飯塚地方卸売市場

ファーマインド新筑豊青果株式会社

飯塚市有安 958 番地 18 号
TEL 0948-52-3395

SC
FUKUOKA

有限会社
セントコーポレーション

代表取締役 古賀 利広

〒820-0011
飯塚市柏の森623-14
TEL 0948-23-3333
FAX 0948-43-8333
URL <http://www.saint-co.co.jp>

Masaji Art

アート制作
展覧会企画運営
鉄の表札・鉄の看板

占
古いカウンセリング
其田 寿枝 sonoda hisae

【お問合せ】マサジアートギャラリー
飯塚市総田 2299-5 / 0948-29-4877
<https://masajart.gr.jp>

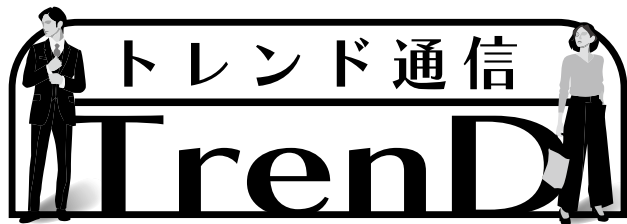

「プレッシャーを背負って頑張る名店の二代目を応援」

日経BP総合研究所 上席研究員
渡辺 和博

山形新幹線の終点・新庄駅から歩いて3分ほどの所に、「味おんち」というちょっとひねった名前の飲食店があります。「高橋日東商店」という酒屋の一角に、いわゆる角打ちとして「味おんち」はあります。7~8年前に初めて訪ねて以来、新庄やその近辺に行く機会があれば必ず寄るようにしています。80年ほどの歴史ある酒屋が扱う古今東西の銘酒が、東京では考えられないような価格で提供されます。また、お酒に合わせた和洋中の料理も秀逸です。

一昨年の初めに先代が亡くなり、現在は息子さん夫婦と先代の奥さまが店を切り盛りされています。私が引かれたのは、お酒や食に関する圧倒的な情報量だけでなく、どこまでも謙虚で穏やかな先代と奥さまの山形言葉を聞くことで、それが楽しみでした。私のようなファンは多く、地元よりも近隣の県や首都圏から多くの客がこの店を目的に新庄を訪れているそうです。

行くたびに新しい知識に出会い、新しい体験ができる場所は、いま寡黙な二代目が引き継いでいます。過去数十年にわたって仕入れた逸品も、お客さんに提供しているうちにいずれ無くなってしまおうでしょう。二代目はこの先何年、何十年後にも自信を持ってお客さんに出せる品を仕入れるため日々奮闘しているのだと思います。

こうしたタイムカプセルのようなビジネス

は、資金繰りや在庫管理の面でとても運用が難しいと思われます。ぜひとも長く続けてほしいと応援したくなります。

このまちへ行くと必ず訪れる、という店はほかにもいろいろとありますが、たまたま新庄へ行く10日ほど前に訪れた静岡県三島市の「若鳥」という店も2019年に代替わりして、二代目が引き継いでいます。こちらは創業60年以上になる鳥から揚げの専門店です。祖母が始めた店を孫が引き継いだ形です。この店のから揚げは、一羽を四つに分けたサイズで提供されます。モモ、手羽で半身、2個ずつで一羽分の大きさです。ほぼ素揚げで塩だけの味付けなのに、なぜかたくさん食べられてしまいます。

先代のとき全国コンテストで賞を取っていましたが、代替わりしてからも昨年、「第14回からあげグランプリ」の「素揚げ・半身揚げ部門」で最高金賞を受賞しています。全国的に評価されているのれんを引き継ぐプレッシャーは大きいと思われませんが、こちらませひ長く続いてほしいと思います。私自身は30年ほど前に初めて行って以来、近くで仕事があるときは、できるだけ宿泊を三島に変更してでも訪ねるようにしていました。

今回は、個人的な話ばかりで恐縮ですが、旅の最大の楽しみはこうした「無理をしてでも行きたい場所」や「会いたい人」を訪ねることと、また次にそう思えるようになる新たな出会いにあるのだと思います。先日東京ビッグサイトで開かれた「ツーリズムEXPOジャパン」の会場で、さまざまな地域ごとの魅力発信や、グルメ、スポーツ、アカデミア体験などの展示を見ながら、行動変化を促すような本当の魅力は、もっと個別でピンポイントなところにあるのではないかと感じていました。

Cloud Story

藤富郷の
クラウドな話「会社の防災への取り組み
～BCPとタイムラインの融合～」気象予報士兼税理士
藤富 郷

最近の気象災害の激甚化により、防災意識が高まりつつあります。人命第一ということで、特に自宅の防災は以前より対策が取られているように感じます。しかし、会社の防災についてはどうでしょうか。災害により会社が機能しなくなると、被災後の生活に大きな支障が出るにもかかわらず、一部まだ意識の高くないところもあるようです。

会社の防災計画については、ご存じの人もいらっしゃると思いますが「BCP（事業継続計画）」というものがあります。災害などの緊急事態が発生したとき、企業が損害を最小限に抑え、事業の継続や復旧を図るための計画です。主に大企業で取り組まれています。中小企業には前者ほど浸透していません。BCPは経営の視点からつくられていますので、災害発生後の対応が中心となっています。ですから、災害発生前の対応については不明確で、事業計画における防災対策というには弱い部分があります。

一方で、国の防災計画には「タイムライン（防災行動計画）」というものが広がっています。災害発生を前提とし、その前後の重要な行動や情報を時系列で整理したものです。災害に対する準備から始まり、国、市町村、住民が連携した災害発生直後の対応、復旧や復興までの過程が含まれます。さらに最近「マイ・

タイムライン」という、住民一人一人の取り組みも始まりました。ただし、これについては自宅における防災計画ですので、会社の防災という面では不十分です。

そこで、私はBCPでの事業分析とタイムラインでの防災行動のそれぞれの良さを融合させ、会社向けの防災計画ができないかと考えるようになりました。現在は、それを「会社防災タイムライン」と名付けて、自分の強みである「税理士×気象キャスター」を生かすべく、経営と防災の両方に通じる専門家として「会社の防災」をライフワークに講演活動なども行っています。先日、地元の経営者向けに「会社の防災」をテーマに講演を行いました。中小企業の皆さまにも新しい気づきを得ていただけました。

「会社防災タイムライン」は災害時の経営面での事業継続計画に、災害発生前の予測を加味することで被害を軽減できます。また、事前準備を重視しておりますので、早期の復旧にもつながります。被災した地域では、企業の復旧が励みになります。日常が戻った証しにもなり、地域の雇用を守ることもできます。会社は事業の継続が使命でもありますので、この考え方が全国に広まって多くの会社の役に立つとうれしいです。



人材情報

ハローワーク飯塚

有効求職者(令和6年11月15日現在)

番号	希望職種	主な経験(本人申告分)	免許・資格等	希望月収(円以上)	正社員希望
1	一般事務員	一般事務 31年11か月	日商簿記2級、計算実務1級、工業簿記1級	20万	あり
2	看護師	看護師 11年7か月	看護師、看護管理者認定ファースト 普通自動車免許	30万	あり
3	運行管理事務員	運行管理事務員 26年1か月	運行管理者(貨物)、普通自動車免許	25万	あり
4	大型トラック運転手	大型トラック運転 5年8か月	大型自動車免許、 フォークリフト運転技能者	25万	あり
5	臨床検査技師	臨床検査技師 4年2か月	臨床検査技師、普通自動車免許	25万	あり
6	建設機械運転工	建設機械運転工 8年	車両系建設機械、大型自動車免許 玉掛技能者	30万	あり
7	建設機械運転工	建設機械運転工 7年6か月	車両系建設機械(整地・解体)、 玉掛技能者、移動式クレーン運転士	35万	あり
8	障害者福祉施設指導専門員	障害者福祉施設指導専門員 10年11か月	ホームヘルパー1級、普通自動車免許	15万	あり
9	言語聴覚士	言語聴覚士 18年4か月	言語聴覚士、普通自動車免許	30万	あり
10	自動車整備士	自動車整備士 28年8か月	二級ガソリン自動車整備士、 三級自動車整備士、 三級自動車ジーゼル・エンジン整備士	25万	あり
11	運行管理事務員	運行管理事務員 21年5か月	運行管理者(旅客)、普通自動車免許	35万	あり
12	測量技術者	測量技術者 9年5か月	測量士、普通自動車免許	20万	あり
13	臨床工学技士	臨床工学技士 12年4か月	臨床工学技士、普通自動車免許	35万	あり
14	電気工事技術者	電気工事技術者 7年4か月	1級電気工事施工管理技士、 第一種電気工事士、普通自動車免許	38万	あり
15	医療事務	医療事務員 5年11か月	医療事務資格	20万	あり

紹介を希望される場合は、事前にハローワークへ求人者の申し込みが必要です。

※面接を希望される方がいらっしゃいましたら、情報提供を行いますので、下記までご連絡ください。

TEL 0948-24-8620 (ハローワーク飯塚・職業相談第1部門)

職場を待つ障害者

障害者、自立へ人の輪、雇用の輪(人材情報)

有効求職者(令和6年11月15日現在)

番号	現住所	障害の部位	希望職種	経験・技能	希望月収(円以上)	通勤方法
				免許・資格		
1	飯塚市	両下肢機能 2級	製造業 (パート)	製造業経験 23年以上	時給 992円	電車
				普通自動車免許		
2	嘉麻市	精神 2級	品出し、調理 補助、配送 (パート)	調理補助、配送 3年以上	時給 992円	バイク
				普通自動車免許、フォークリフト運転技能者		
3	飯塚市	精神 3級	製造 (フルタイム)	自動車部品製造 15年以上	月収 17万円	マイカー
				普通自動車免許、フォークリフト運転技能者		

*令和6年4月より障害者の法定雇用率が改正されました。

○民間企業では常用雇用労働者40.0人に1人の割合(2.5%)で障害者を雇用しなければなりません。

○公共職業安定所や独立行政法人高齢・障害求職者雇用支援機構では、障害者雇用を促進する事業主のみなさまへの支援制度を用意しております。

※面接を希望される方がいらっしゃいましたら、情報提供を行いますので、下記までご連絡ください。

上記の障害者人材情報及び障害者雇用等についてのご相談は TEL 0948-24-8643 (ハローワーク飯塚・専門援助部門) へ

商工会議所LOBO(早期景気観測)調査結果

2024年10月
全国の業況

業況 DI は、物価高による消費低迷が続き、再び悪化
先行きは、長引く経営課題多く、力強さを欠く

調査期間▶2024年10月16日～22日

DI 値▶景況判断指数について

DI = (増加・好転などの回答割合) - (減少・悪化などの回答割合)

全国の業況

○全産業合計の業況 DI は、▲17.2 (前月比▲3.1 ポイント)

○小売業は、消費者の買い控えが重く、悪化した。サービス業は、秋の行楽シーズンで宿泊業は堅調な一方、生活関連サービス等が下押しし、悪化した。また、卸売業は、小売業・サービス業からの引き合い減少に加え、農畜産水産物関係では天候不順による価格高騰で収益悪化も見られ、悪化した。建設業は、資材価格の高騰や住宅関連の受注不振で、悪化した。製造業は、自動車関係がけん引し、改善したが、小幅に留まっている。





○原材料・電気代の高騰や最低賃金の引上げ等、コスト増が続いている。また、深刻な人手不足の中、人材確保に向けた賃上げ等を行っているものの、価格転嫁は十分に追いついておらず、中小企業の業況は再び悪化に転じた。

○先行き見通し DI は、▲15.1 (今月比 +2.1 ポイント)

○電気・ガス代への補助などが見込まれる新たな経済対策や、高い賃上げに伴う冬の賞与増加による消費拡大への期待感がうかがえる。

○一方、長引く物価高の中、実質賃金が再びマイナス転換し、個人消費の低迷が景気回復の足かせとなっている。また、コスト増や人手不足、価格転嫁の遅れ等、経営課題は長期化しており、中小企業の先行きは力強さに欠ける。

業種別の業況

 建設業 (▲11.8)	資材価格の高騰や、住宅関連を中心に民間工事の受注不振が継続する中、技術者の深刻な人手不足による受注損失も発生し、悪化。工期の長い案件では、度重なる仕入価格の上昇に価格転嫁が追い付かないとの声が聞かれた。
 製造業 (▲22.0)	円安基調による輸入部材やエネルギー価格の高止まりに加え、消費者の購買意欲の低下で日用品や飲食料品を中心に需要が減少しているものの、堅調な自動車関係や電子機器関係が下支えし、改善。
 卸売業 (▲26.1)	消費者の購買意欲の低下に伴う日用品や飲食品関係の引き合い減少に加え、包装資材価格の高騰や輸送費の上昇等によるコスト増で、悪化。農畜産水産物関係では、天候不順による価格高騰で収益悪化を訴える声が聞かれた。
 小売業 (▲24.1)	百貨店ではインバウンド需要や高価格帯の商品の売上が好調なもの、消費者の購買意欲の低下や電気代の高騰、最低賃金の引き上げ等に伴うコスト増が全体を下押しし、悪化。
 サービス業 (▲6.9)	秋の行楽シーズンの恩恵で宿泊業は堅調に推移したもの、物価高に伴う消費者の節約志向により、飲食店や生活関連サービスを中心に、悪化。最低賃金の引き上げに伴い、すでに就労調整が始めているとの声が聞かれた。

九州の業況

○九州は、悪化。

○小売業では、消費者の買い控えの影響を受け、専門小売店を中心に売上・採算が悪化した。建設業では、民間の住宅工事の受注が減少している中、深刻な人手不足による工期延長や労務費の増加が生じ、採算が悪化した。建設事業者からは、民間の設備投資に関する受注が増加している一方、人手不足により対応が追い付かず、受注を断るケースが生じている、という声が聞かれた。

飯塚地区の統計

令和6年9月

■世帯・人口

	世帯数	人口	男性	女性	外国人
9月	64,123	124,205	58,289	64,009	1,907
前年同月	63,734	125,095	59,691	65,404	1,649

■自動車新規登録状況<軽自動車除く>

		普通乗用車	小型乗用車	普通貨物車	小型貨物車	その他	合計
新車	9月	487	250	34	20	32	823
	前年同月	414	209	35	19	21	698
中古車	9月	170	86	18	19	11	304
	前年同月	149	102	11	31	13	306

■一般職業紹介状況<パート含む>

	有効求人数		有効求職数		就職数
9月	3,257	男	1,327	男	90
前年同月	3,809		1,413		87
9月		女	1,517	女	118
前年同月			1,581		111

■水道消費統計<単位 m³>

	一般用
	—
前年同月期	—

※「有効求職者数」は、今月、ハローワークに求職登録を行っていた方の人数です（オンライン求職登録の人数を含む）。

※「性別未指定」の求職については、「男」、「女」のいずれの項目にも計上されず。

※「就職件数」は、ハローワークの紹介により就職が決定した件数とオンライン自主応募で就職した件数の合計です。

■青果入荷状況

<単位 t 本>

	野菜	果実
9月	2,826	459
前年同月	2,230	378

■雇用保険状況

※受給資格決定数の当月分は速報値であり、修正があり得る。

	適用事業所数	被保険者数	受給資格決定数	受給者実人員
9月	3,471	42,609	179	740
前年同月	3,516	42,659	218	809

資料 飯塚公共職業安定所・筑豊自動車検査登録事務所・飯塚市役所・新筑豊青果(株)

～会員事業者様限定特別企画～

「やっぱり本が好き」



今月号の【仕事にヒント！ from 図書館の本棚】で紹介された2冊を飯塚商工会議所より抽選でそれぞれ5事業者様にプレゼントいたします。

業務改善の参考に！仕事の休憩に！店舗レイアウトに！ぜひご活用ください。
ご希望の方は、下記に必要な事項を記入の上このページをFAX又はE-mailにてご応募下さい。

令和6年12月号 応募用紙

飯塚商工会議所 総務課 行 FAX：0948-22-0007 E-mail：info@iizuka-cci.org

ご希望の書籍（どちらかに○）

A. 超・時短ハック B. 荒れ地の種

事業所 _____ 担当者名 _____

〒 _____ 所在地 _____

TEL _____ FAX _____

応募締め切りは令和6年12月18日（水）必着
結果は書籍の発送をもってかえさせていただきます。（12月末～1月初旬に発送）



「2025年商工手帳」について

「所報」10月号でご案内致しておりましたが、昨年度よりお申し込み頂いた事業者様へ同封させて頂いております。お申込みされていない事業者様でご希望の方は、ご郵送または当所にてお渡しいたしますのでご連絡をお願い致します。

Tel:0948-22-1007 Fax:0948-22-0007 E-mail:info@iizuka-cci.org

総合土木・解体業

（家・納屋 解体
ブロック積み工事）見積り無料

さかえ
有限会社 **栄建設**

代表取締役 前山 幸一

飯塚市大分1438-2

TEL(0948)72-4566(代表)

企業の広告掲載・折込サービス募集中！

毎月5日発行の“飯塚商工会議所報”は会員企業・団体等約1,700社に郵送でお届けしております。

広報活動の一環として、御社の広告掲載や商品・サービス・イベント等のチラシの折り込みをご活用ください。

お申込・お問合せは・・・

飯塚商工会議所総務課 TEL 0948-22-1007

今月の折込・広告

一般社団法人 あんしん財団 様

「制度のご紹介」

麻生商事 株式会社 様

「新飯塚SSのレンタカー
事業のご案内」

新会員さん紹介

ご協力ありがとうございます。
(10月11日～11月10日)



① 所在地 ② 代表者(敬称略) ③ 業種 ④ ひとこと

会員さんご紹介ください!

IMO KING

☎ 080-8354-9123

- ① 飯塚市本町9-2 島田駐車場
- ② 齋藤 玲央 ③ 飲食店(キッチンカー)
- ④ 「夜のドライブスポット!
ポテトとアイスを是非お楽しみください!」
営業時間 19:00~24:00
定休日 月曜日・火曜日



浅川哲郎税理士事務所

☎ 092-408-2630

- ① 太宰府市通古賀2-6-18-601
- ② 浅川 哲郎 ③ 税理士事務所
- ④ ニューヨーク、ロサンゼルス、東京の会計事務所を経て独立しています。業種的には医療会計が専門で、税目では相続税が得意です。また英語での対応も可能です。よろしくお願いいたします。



11月1日

飯塚市グランドゴルフ場 OPEN

4 コース 32 ホールの広大な天然芝の
プレイエリア、クラブハウスも備えた
充実した施設です。
クラブやボールの貸出しも可能です。

- 所在地：飯塚市平恒 866-3
- 利用時間：9時～17時
(休場日 12月29日～1月3日)
- 電話：0948-43-4333

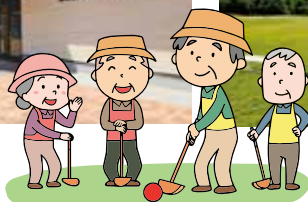

福岡銀行飯塚本町支店横のヲソラホンマチに同支店の築100周年を記念したクリスマスツリーがお目見え。

地域の方々に支えられて迎えることが出来た記念すべき年に感謝の気持ちを込めて、クリスマスを楽しんでいただきたいと設置されました。

12月21日(土)12時からはクリスマスツリー横で飯塚本町宿場太鼓「龍王」による演奏もあります。大人顔負けの子供たちによる和太鼓演奏を聞きに是非足を運んでみてください。



飯塚商工会議所

新年初顔合せ会 ご案内

平素より飯塚商工会議所の運営につきましては、常々ご協力いただき感謝申し上げます。

令和七年の年頭にあたり、当商工会議所の会員、役員・議員、女性会の皆様の相互の交流、情報交換のご機会として新年初顔合せ会を、下記のとおり開催いたします。

つきましては、年始早々ご多用中とは存じますが、是非ご出席頂きますようご案内申し上げます。

記

【日 時】 令和7年1月8日（水） 17時

【場 所】 パドドゥ・ル・コトブキ
(飯塚市片島1-7-62 TEL:0948-22-5138)

【会 費】 6,000円 ※下記締切日までにご納入ください
(振込先は裏面に記載しています)

【案内先】 当商工会議所 会員、役員・議員、女性会

【お問合せ】 総務課 TEL:0948-22-1007 FAX:0948-22-0007

【申込締切】 令和6年12月20日(金)までに下記申込書をFAX、メール
(info@iizuka-cci.org)又はご持参下さい。
ホームページ(<https://www.iizuka-cci.org>)からもお申込み頂けます。

飯塚商工会議所新年初顔合せ会 参加申込書 (R7. 1. 8)

事業所名

ご連絡先

役 職	ご出席者名

※会費は、_____銀行に_____日頃

振込 / 持参 します(どちらかに○をお願いします)

『新年初顔合せ会』 会費振込先

銀行名	支店名	預金種類	口座番号
福岡銀行	飯塚支店	普通預金	No. 10044
西日本シティ銀行	飯塚支店		No. 1300998
飯塚信用金庫	本店営業部		No. 1157985
ゆうちょ銀行		17460-66977471	

口座名義は「飯塚商工会議所」です。

※お振込み頂いた事業所様にはインボイス制度に対応した領収証を当日お渡し致します。

簡単に作れる！ 本当に役立つBCP策定セミナー (事業継続力強化計画策定編)

BCP策定に取り掛かる第一歩として、簡易版BCPと呼ばれる事業継続力強化計画はとても有効です。

今セミナーでは、簡易版BCP(事業継続力強化計画)の簡単な策定方法に加え、**策定後の更新・訓練方法や認定後のメリット等、本当に役立つBCPの策定方法**を20年以上消防職員として、災害・防災に携わってきたリスクマネジメントのプロが伝えます。

ここが
ポイント

セミナー中のワークで、**大事なポイント(約40%)は作成できます。**

残りの作成ポイントもしっかりお伝えします。

セミナー後も**ご希望により講師の個別支援で認定までサポートします。(2回まで無料)**

日時: **12月18日(木)**
13時30分～15時

会場: 飯塚商工会議所(飯塚市吉原町6-12)
講師: 平貞 隆史(元消防職員・防災士)
定員: 10社

【セミナーの内容について】

- 事業継続力強化計画の概要
- 策定の際のポイント
- 電子申請と認定までの流れ
- 認定後の訓練や見直し等
- その他のリスク対策について
- 質疑応答及びアフターフォローについて

受講ご希望の方は、裏面申込書に必要事項をご記入の上、12月13日(金)迄に、FAXまたはメールにてお申込下さい

こんな方におすすめです！

BCPが必要だとわかっているが、時間がない、どうすればいいかわからない等でお困りの方

BCP策定しただけで実行力が伴っていないと感じている方

建設業や製造業、サービス業の方で**公共事業の加点(地域貢献活動)**を行いたい方

補助金(モノづくり補助金等)を検討している方

2024年4月からBCPが義務となった介護福祉事業者や努力義務の医療保育事業の方

事業継続力強化計画認定制度

事業継続力強化計画には国(経済産業省)がその内容を認定する制度があります。

認定の主なメリット

- ★日本政策金融公庫による低金利融資(設備投資資金)
- ★信用保証枠の追加
- ★防災・減災設備への税制優遇
- ★各種補助金の加点措置
- ★認定ロゴマークの活用(HPや名刺等で認定のPRが可能)



◆講師プロフィール◆

平貞 隆史 (ひらさだ たかふみ)



嘉穂高等学校、長崎大学を卒業後、福岡市消防局で22年間消防職員として勤務。約100事業所に防災訓練や災害想定訓練等を実施してきたリスクマネジメントの専門家。地元飯塚で災害対策の訓練や安全管理教育等の物理的なリスク対応をはじめ、離職防止やハラスメント対策の人的リスクへの対応支援を行っている。消防での経験を活かし、安心安全な事業継続と職場環境作り等の企業支援を行うため独立。事業所の状況にあったリスク対策等の解決策を提案し伴走支援を行う。

事業継続力強化計画策定セミナー申込書

(FAX:0948-22-0007 MAIL:info@iizuka-cci.org)

飯塚商工会議所 行

事業所名			
所在地	〒		
電話番号		メールアドレス	
業種		事業所従業員数	
受講者氏名			
気になっていること・質問等 <small>(3名以上で受講希望の場合はこちらに氏名をご記入ください。受講申込状況によって人数を制限させていただく場合がございます)</small>			

※ご記入いただいた情報は、商工会議所からの各種連絡、情報提供のために利用する他、セミナー受講者の実態調査、分析のためのみ利用いたします。

商品・サービスの価格は、値上げ？ 据え置き？

物価高騰に負けない！適正価格の決め方

大手企業の値上げラッシュが落ち着き始めましたが、この物価高騰時代に商売を続けることは本当に大変なことです。「値上げをすべきなのか」それとも「据え置くべきか」の判断に困っている経営者様へ解決のヒントをご提供いたします。お客様に選ばれ、喜ばれ、利益を出して事業を継続するために決断しなければならない難しい問題ですが、この機会に自社の方向性を整理してみませんか。是非ご参加ください。

主なセミナー内容

1. 固定費（コスト）どの位の割合で上がっていますか？
2. 値上げしますか？据え置きしますか？
3. 据え置きのメリット・デメリット
4. 値上げのメリット・デメリット
5. どちらの選択が正解？第三の選択バランス型

講師

中小企業診断士・販売士検定 1 級

はしもと いずみ
橋本 泉 氏

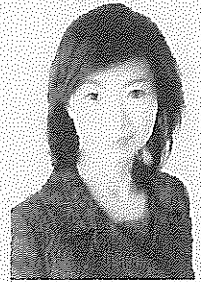

プロフィール

東京生まれ。青山学院大学文学部史学科卒業。株式会社和光において紳士服売場、婦人雑貨売場にて販売、商品開発、顧客情報管理、新人研修、ディスプレイ担当。平成 8 年販売士検定 1 級取得、平成 9 年中小企業診断士として登録、現在に至る。経済産業大臣登録中小企業診断士、販売士検定 1 級。

【日時】 令和 7 年 2 月 5 日（水） 14：00 ～ 16：00

【会場】 飯塚商工会議所 2 階 会議室（受講料無料）

【定員】 30 名（定員になり次第締切）

【申込方法・申込先】

右記 QR コードから、または下記申込書に必要事項をご記入の上
TEL・FAX にてお申し込みください。

➤ 飯塚商工会議所 経営相談課

TEL：0948-22-1007 FAX：0948-22-0007

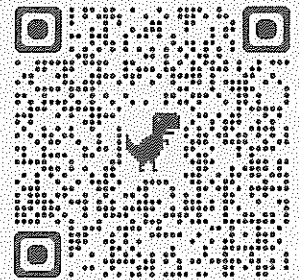

『適正価格の決め方 セミナー』申込書

※ 1 月 2 7 日（月）までにお申し込みください。

氏名		TEL	
所在地		FAX	
業種	製造・建設・卸売・小売・サービス・飲食・その他 ※業種を○で囲んでください。		
受取人名	①	②	

※ご記入いただいた情報は、当会議所からの各種連絡・情報提供のために利用するほか、セミナー参加者の実態調査・分析のために利用することがあります。